Agenda de Lasalle

	Evénement	Date de début	Acteur	Lieu	Résumé
	Parution du Grillon de mai/juin 2024	mer 1 mai - 08:00	Le Grillon de Lasalle		Découvrez, dans le Grillon de mai/juin, le dossier consacré aux belges à Lasalle ainsi que le portrait d'Andréas.
	Photos du Carnaval de Lasalle 2024	mer 1 mai - 08:00	APE		Retrouvez quelques photos du Carnaval 2024 sur le thème des super-héro(ïnes).
	23ème festival international du documentaire de Lasalle en Cévennes	mer 8 mai - 08:05	Champ-Contrechamp 04 66 60 17 99 07 66 32 66 38	Temple Filature du Pont de fer Foyer multi-sports Place du village	Nous avons hâte de vous retrouver pour célébrer le cinéma documentaire et changer notre regard sur le monde !
	Cérémonie du 8 mai 1945	mer 8 mai - 09:45	04 66 85 20 34	Rond-Point de Cornely	Pour la commémoration du 08 mai 1945 Nous vous donnons rendez-vous au monument aux morts du rond-point de Cornely
	Cours de Tai Chi Gung	mer 8 mai - 15:00	L'Impulsion		Un nouveau cours de Tai Chi Gung débute à l'Impulsion de Lasalle à partir du mercredi 17 avril, de 15h à 16h.
	Soirée d'ouverture : Ciné-concert "La Fête sauvage"	mer 8 mai - 22:30	Champ-Contrechamp 04 66 60 17 99 07 66 32 66 38	La Place	"La Fête sauvage" de Frédéric Rossif, accompagné par le musicien Axel Rigaud Accès libre et gratuit
	Concert : Frangins	jeu 9 mai - 22:30	Champ-Contrechamp 04 66 60 17 99 07 66 32 66 38	La Place	Mélodies populaires, airs de danse qui se savourent sourire aux lèvres er verre à la main ! Accès libre et gratuit
	Concert : Mafia Wanaca	ven 10 mai - 22:30	Champ-Contrechamp 04 66 60 17 99 07 66 32 66 38	La Place	Rencontre franco-argentine qui propulse le public dans une transe explosive ! Accès libre et gratuit
	Soirée DJ's	sam 11 mai - 22:30	Champ-Contrechamp 04 66 60 17 99 07 66 32 66 38	La Place	DJ Tikimalo, passionné de la culture des années 50 et 60 Et DJ Guilhem, mélange disco, funk, house Accès libre

	Evénement	Date de début	Acteur	Lieu	Résumé
	Rencontres musicales au Pont des arts	dim 12 mai - 10:00	Le pont des arts 04 66 85 48 33	Le pont des arts - 20 route de Sainte Croix de Caderle - Lasalle	5 journées musicales-5 régions du monde.Brésil, Moyen Orient & Maghreb, Colombie, Balkans, Italie
	Atelier de dessin et de peinture	lun 13 mai - 14:00	Isis Olivier 06 70 62 04 68	Filature du pont de fer	Atelier de dessin et de peinture avec Isis OLIVIER et Bernard Le Nen Le lundi de 14h00 à 17h00
	Atelier "Comment démêler un conflit pour en sortir grandis ?"	lun 13 mai - 18:00	LA SOIERIE 0984597001	La Soierie, 8 rue de l'église 30460 Lasalle	Venez jouer, analyser, identifier les 3 dimensions d'un conflit avec Hélène Gaudon (ATCC)
	Making of	lun 13 mai - 21:00	Cinéco 04 66 78 62 11	Filature du pont de fer	De : Cédric Kahn Avec : Denis Podalydes, Stefan Crepon, Jonathan Cohen, Souheila Yacoub
	Atelier d'écriture	mar 14 mai - 18:00	singulier/plurielle 04 66 24 32 29 07 68 37 98 90	PASS	Exceptionnellement le 3ème mardi du mois, au PASS de Lasalle. Contact Marthe OME 04 66 24 32 29
	Assemblée Générale de l'association LA SOIERIE	mar 14 mai - 18:30	LA SOIERIE 0984597001	La Soierie, 8 rue de l'église 30460 Lasalle	L'association La Soierie organise son AG annuelle : Venez découvrir et soutenir notre association !
	Cours de Tai Chi Gung	mer 15 mai - 15:00	L'Impulsion		Un nouveau cours de Tai Chi Gung débute à l'Impulsion de Lasalle à partir du mercredi 17 avril, de 15h à 16h.
	Le quintet ATMATEN fait un hommage à Feyrouz, chanteuse libanaise	ven 17 mai - 21:00	Le pont des arts 04 66 85 48 33	Filature du pont de fer	On la surnomme l'ambassadrice du Liban auprès des étoiles ou tout simplement l'âme arabe.
	Rencontres musicales au Pont des arts	dim 19 mai - 10:00	Le pont des arts 04 66 85 48 33	Le pont des arts - 20 route de Sainte Croix de Caderle - Lasalle	5 journées musicales-5 régions du monde.Brésil, Moyen Orient & Maghreb, Colombie, Balkans, Italie
	May December	lun 20 mai - 21:00	Cinéco 04 66 78 62 11	Filature du pont de fer	De : Todd Haynes Avec : Natalie Portman, Julianne Moore, Cory Michael Smith, Charles Melton
	Cantine Solidaire - Mezze autour du végétal	mar 21 mai - 12:00	LA SOIERIE 0984597001	La Soierie 8 rue de l'église 30460 Lasalle	Cantine mensuelle Solidaire "Mezze autour du végétal"

	Evénement	Date de début	Acteur	Lieu	Résumé
	Cours de dessins par Natacha STEHR, artiste	mar 21 mai - 18:00	LA SOIERIE 0984597001	8, rue de l'église 30460 Lasalle	Venez découvrir, apprendre, affiner les techniques de dessins avec une artiste : Natacha STEHR
	Les mercredis des bois	mer 22 mai - 10:00	L'Ombelle 06 25 54 31 91	Château du Solier à Lasalle	Chaque mercredi, un rdv dans la forêt pour les enfants : découvrir la nature, jouer dehors, apprendre en groupe.
	Cours de Tai Chi Gung	mer 22 mai - 15:00	L'Impulsion		Un nouveau cours de Tai Chi Gung débute à l'Impulsion de Lasalle à partir du mercredi 17 avril, de 15h à 16h.
	Vivants	ven 24 mai - 18:00	Isis Olivier 06 70 62 04 68	Temple	VIVANTS Vernissage de l'exposition d'Isis Olivier et Justin Piveteau
	Projection "La Rivière" de Dominique Marchais	ven 24 mai - 20:30	Champ-Contrechamp 04 66 60 17 99 07 66 32 66 38	Filature du pont de fer	En partenariat avec l'APVS; la Soierie et l'APAR En présence de Norbert Chautard
	Ateliers de théâtre Enfants mensuels	sam 25 mai - 09:30	L'Impulsion	L'Impulsion	Ateliers de théâtre mensuels Enfants dès 6 ans Un samedi par mois de 9h30 à 12h30 Estelle Sorribas 0614149308
	Journée d'informations et d'animations - Les rivières cévenoles	sam 25 mai - 09:30	LA SOIERIE 0984597001	- Soierie, 8 rue de l'église - Bord de rivière de la Salindrenque - Cour du Foyer - médiathèque - Filature du pont de fer (pour le 24 mai) - Temple protestant	L'APVSalindrenque et autres assos vous propose une journée d'animations et d'informations autour de la rivière
	"Toutes voix dehors"	sam 25 mai - 16:00	L'Art Scène 07 83 61 69 07	Cour du foyer, ancien hôtel des Camisards, Pont vieux, au dessus du Pont noyé, parvis du temple,Rues du Village.	Rencontre de chorales de la région en extérieur dans lieux et rues du village.
	Ludothèque	sam 25 mai - 16:00	Médiathèque Intercommunale 04 66 83 99 14	Foyer Multi-Sports	Jeux de société à la médiathèque

	Evénement	Date de début	Acteur	Lieu	Résumé
	Rencontres musicales au Pont des arts	dim 26 mai - 10:00	Le pont des arts 04 66 85 48 33	Le pont des arts - 20 route de Sainte Croix de Caderle - Lasalle	5 journées musicales-5 régions du monde.Brésil, Moyen Orient & Maghreb, Colombie, Balkans, Italie
	Atelier de dessin et de peinture	lun 27 mai - 14:00	Isis Olivier 06 70 62 04 68	Filature du pont de fer	Atelier de dessin et de peinture avec Isis OLIVIER et Bernard Le Nen Le lundi de 14h00 à 17h00
	Atelier Bal Trad	lun 27 mai - 19:00	Le pont des arts 04 66 85 48 33	Filature du pont de fer	Atelier d'Initiation aux danses traditionnelles + Bal.
	Cours de Tai Chi Gung	mer 29 mai - 15:00	L'Impulsion		Un nouveau cours de Tai Chi Gung débute à l'Impulsion de Lasalle à partir du mercredi 17 avril, de 15h à 16h.
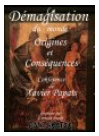	CONFERENCE DE XAVIER PAPAIS LA DEMAGISATION DU MONDE	mer 29 mai - 19:00	Centre Artistique International Roy Hart 04 66 85 45 98 info enseignement 09 67 07 03 70 info spectacle	Filature du pont de fer	Xavier Papaïs va nous présenter une histoire de la magie et de la démagisation. Contact pantheatre@gmail.com
	Information collective PASS	jeu 30 mai - 14:00	Pôle d'Accueil et de Services (PASS), France Services, Relais Emploi 04 66 85 42 36	PASS	Venez (re)découvrir le chantier d'insertion Pays Cévenol de St Hippolyte du fort et ses 3 pôles.
	Fête des Voisins	jeu 30 mai - 18:00	04 66 85 20 34	Village	Cette année encore la fête des voisins s'organise ! Pensez à réserver les tables et chaises auprès de la régie
	Journée de l'oiseau	sam 1 juin - 09:00	Médiathèque Intercommunale 04 66 83 99 14		Journée de l'oiseau comprend plusieurs activités de reconnaissance et sensibilisation autour du thème des oiseaux
	Brico Café	sam 1 juin - 09:30	USPOP Université sauvage et populaire 0674645934 0681734229	USPOP Eglise vieille contre la cure	Chacun.e vient avec ses engins à réparer et des spécialistes seront là pour vous aider à les réparer, bichonner.
	La Ferme des Bertrand	lun 3 juin - 21:00	Cinéco 04 66 78 62 11	Filature du pont de fer	De : Gilles Perret

	Evénement	Date de début	Acteur	Lieu	Résumé
	Cours de dessins par Natacha STEHR, artiste	mar 4 juin - 18:00	LA SOIERIE 0984597001	8, rue de l'église 30460 Lasalle	Venez découvrir, apprendre, affiner les techniques de dessins avec une artiste : Natacha STEHR
	Cours de Tai Chi Gung	mer 5 juin - 15:00	L'Impulsion		Un nouveau cours de Tai Chi Gung débute à l'Impulsion de Lasalle à partir du mercredi 17 avril, de 15h à 16h.
	Le bond sourd de la bête féroce comédie	jeu 6 juin - 20:30	USPOP Université sauvage et populaire 0674645934 0681734229	USPOP Chapelle près de la cure	comédie pour un acteurLe pétrole est une obsession. On ne s'en sort pas. Essai de désintoxication jusqu'à la folie.
	Apéro polyglote de Juin - Cocktails du monde	ven 7 juin - 19:00	LA SOIERIE 0984597001	8, rue de l'église 30460 Lasalle	Venez pratiquer, parler chanter en langue étrangère durant une soirée dans les apéros polyglottes de la Soierie
	Sixte - Tournoi de football 2024	sam 8 juin - 09:00	Comité des fêtes de lasalle 0689065071	Stade Robert Bompard	Un tournoi de foot est organisé le samedi 8 juin 2024 à partir de 9h par le Comité des fêtes de Lasalle.
	NIDRA YOGA	sam 8 juin - 10:00	USPOP Université sauvage et populaire 0674645934 0681734229	USPOP CHAPELLE	Relaxation profonde du corps anatomique, physiologique, nerveux et osseux et des exercices de concentration.
	Atelier de dessin et de peinture	lun 10 juin - 14:00	Isis Olivier 06 70 62 04 68	Filature du pont de fer	Atelier de dessin et de peinture avec Isis OLIVIER et Bernard Le Nen Le lundi de 14h00 à 17h00
	La zone d'intérêt	lun 10 juin - 21:00	Cinéco 04 66 78 62 11	Filature du pont de fer	De : Jonathan Glazer Avec : Sandra Hüller, Christian Friedel, Ralph Herfort
	Cours de Tai Chi Gung	mer 12 juin - 15:00	L'Impulsion		Un nouveau cours de Tai Chi Gung débute à l'Impulsion de Lasalle à partir du mercredi 17 avril, de 15h à 16h.
	CONCERT Viv'Alto mania	ven 14 juin - 20:30	Viv'Alto 06 76 21 32 20	Temple	Vendredi 14 juin, 20h30 au Temple de Lasalle : Concert en duo sur des musiques de la Méditerranée au Nouveau Monde

	Evénement	Date de début	Acteur	Lieu	Résumé
	Riddle of fire	lun 17 juin - 21:00	Cinéco 04 66 78 62 11	Filature du pont de fer	De : Weston Razooli Avec : Lio Tipton, Charles Halford, Weston Razooli

Stages,expositions, résidences...

	Evénement	Date de début	Acteur	Lieu	Résumé
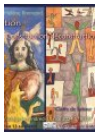	Exposition : Construction déconstruction	ven 10 mai - 18:30	USPOP Université sauvage et populaire 0674645934 0681734229	USPOP - rue de la Mouthe	Exposition de Claire de Latour et Hélène Bremond "Construction déconstruction" Vernissage le 10/05 à 18h30
	Stage Jeu Clownesque	sam 25 mai - 10:00	Le Nez Au Vent 04 30 38 59 94	Filature du pont de fer	Infos sur le site : lenezauvent.org
	Vivants	sam 25 mai - 10:00	Isis Olivier 06 70 62 04 68	Temple	VIVANTS EXPOSITION avec Isis Olivier et Justin Piveteau

A savoir

	Evénement	Date de début	Acteur	Lieu	Résumé
	Ateliers de Reliure artisanale	mer 1 mai - 09:00	Papiers Reliés 06 81 43 91 12	Lasalle, hameau de Rouveyrac	Apprentissage de la reliure ou loisir ponctuel, horaires à la demande, 12€/h, 0681439112 papiersrelies@gmail.com
	Activité Poneys	mer 1 mai - 10:00	Les poneys du Val d'Emeraude 04 66 85 41 69 06 70 72 03 77	La Borie Neuve, Lasalle.	Les poneys du Val d'Emeraude proposent balades et activités régulières toute l'année sur rendez-vous
	Toutes les brocantes associatives	mer 1 mai - 10:00	Organisateurs extérieurs	Parc des Glycines,Temple, 22 rue de la baraque (meubles)	EPI lun 10/12h-jeu 15/17h Terre des enfants, lun 9h/12h EPU, lun 9h/11h30 EPI (Meubles), jeu 17h30/18h30
	Ouverture de la brocante de l'EPI	mer 1 mai - 10:00	APA dite EPI 04 66 78 62 11 04 66 85 22 82	Le Foyer des Glycines	Brocante associative ouverte tous les premiers samedi de chaque mois

Hors les murs

	Evénement	Date de début	Acteur	Lieu	Résumé
	Tantra - Initiation et pratique	mar 7 mai - 16:00	L'Ombelle 06 25 54 31 91	La Source, Saint Hippolyte du Fort	Tantra Initiation et pratique
	Concert Dune rive à l'autre - musique algérienne	mer 15 mai - 20:30	Le pont des arts 04 66 85 48 33		L'ensemble de musique algérienne "Dune rive à l'autre" s'exporte au Cratère, scène nationale à Alès
	CorpSages - Tantra et connexion à la nature	ven 17 mai - 13:00	L'Ombelle 06 25 54 31 91	Sainte-Croix Vallée Française	Trois jours et demi en bivouac au cœur de l'automne pour nourrir ses liens au vivant, à soi et à l'autre
	Duo des Fontaines	sam 18 mai - 20:00	Les Amis du Temple de Ste Croix de Caderle 06 41 85 19 97	La chapelle de Ste Croix de Caderle	Duo des Fontaines, concert classique, violon violoncelle
	Tantra - Initiation et pratique	mar 4 juin - 16:00	L'Ombelle 06 25 54 31 91	La Source, Saint Hippolyte du Fort.	Tantra - Initiation et pratique
	Tantra - Initiation et pratique	mar 4 juin - 16:00	L'Ombelle 06 25 54 31 91	La Source, Saint Hippolyte du Fort	Tantra Initiation et pratique
	Épanouissement	ven 28 juin - 13:00	L'Ombelle 06 25 54 31 91	Lanuéjols (30750) et Val d'Aigoual (30570)	Cycle de 4 rites de passage Connexion à Soi, à l'Autre, à la Nature
	Épanouissement	ven 20 Sep - 13:00	L'Ombelle 06 25 54 31 91	Lanuéjols (30750) et Val d'Aigoual (30570)	Cycle de 4 rites de passage Connexion à Soi, à l'Autre, à la Nature
	Épanouissement	ven 6 déc - 13:00	L'Ombelle 06 25 54 31 91	Lanuéjols (30750) et Val d'Aigoual (30570)	Cycle de 4 rites de passage Connexion à Soi, à l'Autre, à la Nature

Exportation des données au format csv

Marie de Lasalle - Régie de coordination 81, rue de la Place, 30460 Lasalle
04 66 30 05 78 - 06 30 47 50 46
www.lasalle.fr